

## Die Sicht aufs Ganze.

Management Software mit Pluseffekt  
für den Einsatz in Konzern und Mittelstand

- Projekt + Organisation
- Personalressourcen
- Produkt + Lifecycle
- Service

- Mehr Projekte kostengünstiger umsetzen
- Mehr Transparenz bei komplexen Abläufen
- Mehr Nutzen durch Wissensmanagement



Projektmanagement vor mehr als 2500 Jahren –  
Eine Meisterleistung.

Multiprojektmanagement heute –  
Eine Frage der richtigen Werkzeuge.



## **Inhalt**

### **Modernes Projektmanagement mit admileo:**

Ein Projekt kann mehr sein als nur ein Projekt. Seite 5

### **Das admileo Systemkonzept:**

Modularität und Interaktion. Seite 7

### **Wirtschaftlicher Nutzen von admileo:**

Effizienz durch Wissensvorsprung. Seite 9

### **Optimale Anpassung an Ihre Bedürfnisse:**

Alle Module im Überblick. Seite 10

### **Über Archimedon:**

Der Weg in eine echte Partnerschaft. Seite 11

### **Stimmen zu admileo:**

• CEO Anlagenbau Seite 4

• CEO Produkthersteller Seite 4

• PMO Manager Seite 6

• Produktmanager Seite 6

• Ressourcenmanager Seite 8

• Projektcontroller Seite 8



*»admileo liefert endlich diejenigen belastbaren Fakten, die Abweichungen von Zielvorgaben frühzeitig und nachvollziehbar aufzeigen. Lange Laufzeiten, hohe Komplexität und unterschiedliche Führungssysteme behindern die Abwicklung unserer Projekte nach einheitlichen Methoden seit admileo nicht mehr.*

*»Endlich gestalten statt verwalten.«*

*Mit seiner praxisgerechten Projektplanung und Ressourcensteuerung ergänzt admileo unsere Führungssysteme, wie ERP und HR, maßgeblich und hält uns ständig aktuell. Durch diesen geschlossenen betriebswirtschaftlichen Kreislauf können wir uns darauf verlassen, dass unser Projektgeschäft wirtschaftlich und termingerecht durchgeführt wird.«*



*»Von der Idee bis zum Recycling, das Product Lifecycle Management wird immer wichtiger. Wir sehen hier weiteres Potenzial zur Verbesserung unserer Wettbewerbsfähigkeit. Wir suchen den Schulterschluss zu den Endkunden und lernen aus deren Rückmeldungen.*

*»Auf admileo ist Verlass.«*

*Wir können alle laufenden Produkte einzeln oder ganzheitlich betrachten, die Weiterentwicklung gezielt steuern und unsere Entscheidungen insbesondere mit unseren Personalressourcen abgleichen. Zu wissen, welche Produkte in welchen Anlagen beim Kunden in welcher Ausprägung installiert sind, erweist sich als entscheidender Wettbewerbsvorteil. Das ist echtes, zentrales Wissensmanagement.«*



## Modernes Projektmanagement mit admileo:

### Ein Projekt kann mehr sein als nur ein Projekt.

Selten macht ein Projekt halt vor Abteilungen oder Standorten. Ebenso selten machen Mitarbeiter, Dienstleister, Zuständigkeiten und Bestände halt vor einem einzelnen Projekt. Ihre Führungssoftware sollte das auch nicht. Effizientes Management, welches die Grenzen einzelner Projekte überschreitet, macht sich die Herausforderungen eines Marktes zu Nutze, der Dynamik und Anpassungsfähigkeit unabdingbar voraussetzt. Während geringe Margen und hohe Risiken diesem Anspruch zunächst entgegenstehen, trägt ganzheitliches Denken und projektübergreifendes Wissen mit Hilfe einer flexiblen Softwarelösung zur Optimierung sämtlicher laufenden Prozesse bei.

## Was kann admileo für mich leisten?

### Effizienz durch Transparenz.

Das A und O für erfolgreiches Multiprojektmanagement ist Wissen. Wissen über sämtliche Vorgänge gleichzeitig laufender Großprojekte, im Zusammenspiel mit den Strukturen Ihres Unternehmens. admileo organisiert für Sie dieses Wissen bis ins letzte Detail. Entdecken Sie durch admileo neue Potenziale und eine neue Effizienz. Effizienz – ermöglicht durch Transparenz. Transparenz – ermöglicht durch admileo. So einfach kann es sein.

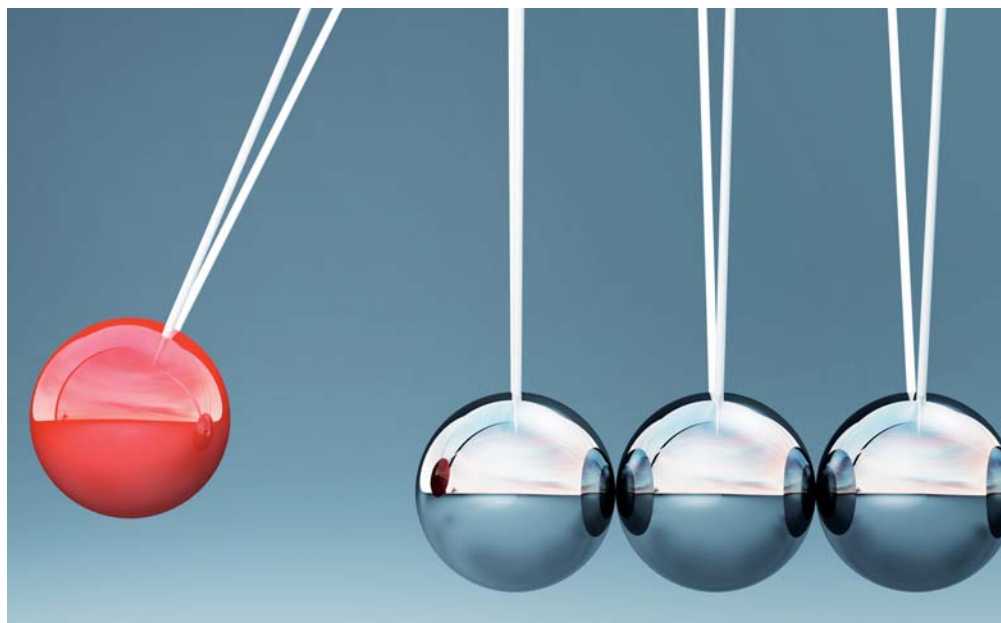

## Steuern statt Organisieren:

### Die Konzentration auf das Wesentliche – das Steuern Ihrer Projekte.

Lassen Sie Ihre Projekte voneinander profitieren. Dem Ansatz, oft gleichzeitig anstehende Projekte mitsamt sämtlichen relevanten Daten als ein verzahntes Netz aus Ressourcen und verwertbarem Wissen zu betrachten, können IT-Lösungen wie ERP- und HR-Systeme nur bedingt gerecht werden. Ergänzt um unterschiedlichste Mail-, QM-, und Dokumenten-Management-Systeme sowie auf Einzelprojekte ausgerichtete PM-Software, finden sich zuletzt mehr Schwierigkeiten beim Austausch und bei der Auswertung von Daten, als die Ansprüche an Transparenz in der Realität verkräften. admileo schafft diese Transparenz im realen, operativ harten Projektumfeld, auch in Interaktion mit den Führungssystemen ERP und HR.

## Begleitung des Produktlebenszyklus:

### Mit dem Kunden in eine gemeinsame Zukunft.

Multiprojektmanagement-Systeme und Produkt- und Anlagensysteme wachsen immer mehr zu einem einzigen System zusammen. admileo bietet dieses hohe Niveau der Interaktion bereits heute. Denn: Die langfristige Planung und Beobachtung von Produktlebenszyklen birgt Verbesserungspotenzial für die Entwicklung, die Pflege und den Service neuer sowie bestehender Produkte. Potenzial, das im Maschinen- und Anlagenbau, bei der industriellen Prozessautomatisierung, in Ingenieur- und Dienstleistungsbüros ebenso wie in Softwareentwicklungshäusern bereits fokussiert und an den Kunden weitergeleitet wird. admileo bietet Ihnen auch hier die interaktive Transparenz, um alle Produkte oder Anlagenkomponenten exakt zu kennen und Rückmeldungen vom Service oder Kunden über die gesamte Betriebsdauer nutzen zu können.



*»Als Leiter des Project Management Office muss ich operative und strategische Fragen beantworten und Empfehlungen geben können. Wir verstehen uns als Schnittstelle zu vielen Funktionsträgern. Als Center of Excellence liefern wir Know-how.*

*»Ein wertvolles System für Praktiker und Strategen.«*

*In admileo haben wir endlich ein System gefunden, das hierarchieübergreifend bestehende Insellösungen überflüssig werden lässt. Nahtlos passt es sich unseren Geschäftsprozessen an und bietet seither Grundlagen zur stetigen Verbesserung – standortübergreifend und auf Knopfdruck.«*



*»Von der Idee, der Planung, über die Entwicklung, Produktion und Vermarktung bis zum Lebensende des Produkts, admileo leistet weit mehr, als eine reine Produktverwaltung. Die Abbildung komplexer Produkte und Systeme, in systematisierter und strukturierter Form, muss heute über den gesamten Produktlebenszyklus ermöglicht werden.*

*»Wir alle profitieren vom zentralen Wissen.«*

*Berücksichtigt sind dabei auch Aspekte wie Varianten, Versionen, Dokumente... admileo erweist sich hier als eine wichtige zentrale Informationsquelle für alle Beteiligten. Die direkte Möglichkeit, die gesamte Aufgabenbeauftragung für die Entwicklung bis hin zur Qualitätssicherung über das workflow-gesteuerte Task Tracking bis zur Fertigstellung zu steuern, erweist sich zusammen mit der Integration des Projektmanagements als ideal.«*

## Das admileo Systemkonzept: Modularität und Interaktion.

Die Systementwicklung von admileo verfolgt zwei Grundgedanken:

- Die hoch spezialisierten, modular aufgebauten Funktionalitäten für verschiedenste Geschäftsprozesse und Anwendergruppen **so einfach wie möglich** zu gestalten.
- Die Anwender in Hinblick auf Bedienerfreundlichkeit und Übersicht über alle relevanten Daten **so praxistauglich wie möglich** zu unterstützen.

Ein offenes Schnittstellenkonzept ermöglicht dabei die Anbindung an vorhandene Personalverwaltungs-, Warenwirtschafts- und ERP-Systeme.

## Modularer Aufbau

Egal aus welchen Bausteinen Sie Ihr persönliches admileo-Paket schnüren, das System verknüpft hoch spezialisierte Funktionalitäten intuitiv unter einer einheitlichen Oberfläche. Ergänzen Sie die Basismodule admileos ganz nach Bedarf um eine Vielzahl leistungsstarker Erweiterungen, und Sie passen admileo mühelos den stetig wachsenden Ansprüchen Ihres Unternehmens an. Im Falle bestehender Führungssysteme integriert sich admileo in praktisch jede Softwareumgebung und erweitert diese um innovative und zukunftsorientierte Funktionen.

## Rollen und Rechte: Individualisierte Ansichten sämtlicher Projekt- und Unternehmensaspekte

Während Projekt- und Abteilungsleiter aus strategischen Gründen sämtliche Zuständigkeiten mit einem Blick erfassen müssen, kann in operativen Prozessen die Beschränkung der Sicht auf das Relevante eine Erleichterung darstellen. Damit auch im Multiprojekt- und im Lifecyclemanagement für jeden Beteiligten die zu bearbeitenden Aspekte übersichtlich erkennbar bleiben, erlaubt admileo das Definieren einer Vielzahl beliebiger Rollen für jeden Mitarbeiter – sowohl aus Unternehmens- als auch aus Projektsicht. Somit kann sichergestellt werden, dass Zugriffe und Einsichten ausschließlich auf den Kompetenzbereich der Mitarbeiter fokussiert sind.

Das System gliedert sich in drei grundlegende Funktionsbereiche:

### 1. Personal- und Organisations-Management

Das System stellt die Verwaltung von Unternehmensorganisation und Personalressourcen sicher. Zugleich werden Führungsmitarbeitern die Aufgaben und Auslastungen übersichtlich und tagesaktuell dargestellt. Viele Funktionen erleichtern Verwaltungsvorgänge erheblich.

Die reine Zeit- und Leistungserfassung ist besonders komfortabel gestaltet, gerade weil admileo von aktuellen Daten lebt. Andere Funktionen verkürzen und

verbessern Genehmigungsprozesse, von workflowbasierten Urlaubsplanungen und Antragsbearbeitungen, bis hin zur Verwaltung von Qualifikationen und Fremdleistungen.

### 2. Multiprojektmanagement

Das Multiprojektmanagement ermöglicht die Verwaltung aller externen und investiven Projekte des Unternehmens. Hierbei unterstützt admileo alle Arbeitsprozesse im Projektmanagement, von der Projektdefinition über das Controlling, der automatischen Projektüberwachung bis zum Projektabschluss. Das gesamte Projekt-Portfolio, inklusive archivierter Projekte, wird in kundenspezifischen Ordnungsstrukturen gruppiert dargestellt.

### 3. Produktlebenszyklus-Management

Von der Idee bis zum Recycling – admileo unterstützt Sie in diesem Funktionsbereich, Prozesse und Daten über den gesamten Produktlebenszyklus hinweg zu archivieren und auszuwerten. Unlängst sind die Chancen erkannt, die sich aus der kontinuierlichen Pflege sämtlicher Stationen des Produktes ergeben. In diesem Hauptmodul konzentrieren sich das Produkt- und das Anlagenmanagement, Task Tracking, Kunden- und Lieferanten-Management und Kontaktmanagement. Die hier gepflegten Daten werden von vielen anderen Modulen des Organisations- und des Projektmanagements genutzt. Entsprechendes Synergiepotenzial ist die Folge.

*Die Verzahnung der Module mit der integrierten Datenbasis stellt die Sicht aufs Ganze sicher.*



*»Ich bin dafür verantwortlich, dass unsere Spezialisten entsprechend ihren Fähigkeiten und Zeitkontingenten mit den richtigen Aufgaben betraut werden. Zudem erfülle ich ihren Anspruch auf angemessene Förderung. Nicht nur die aktuelle und disponierte Auslastung ist von Interesse.*

*»Nützliche und logisch nachvollziehbare Entscheidungshilfen.«*

*Im Fokus stehen für mich nachvollziehbare Daten für die Zukunftsplanung – unter Berücksichtigung sich in Anbahnung befindlicher Projekte und externer Personalressourcen. Nachvollziehbar und dynamisch. Die Unternehmensleitung weiß die strategischen Empfehlungen zu schätzen. Weil sie auf Fakten beruhen, die uns admileo bietet.«*



*»admileo wartet mit einer besonders übersichtlichen Darstellung logischer Prozesszusammenhänge auf. Ganz zeitnah, grafisch, kompakt und fast intuitiv hilft mir admileo, die Übersicht zu gewinnen und den Dingen auf den Grund gehen zu können. Allein der Zeitvorteil in der Analyse ist für uns von hohem Wert.*

*»admileo ergänzt in idealer Weise das Projektcontrolling zu ERP-Systemen.«*

*Für mich persönlich gestaltet sich meine Tätigkeit angenehmer. Die Auswirkungen jeglicher Projektveränderungen sind für mich sofort erkennbar und vollständig in das laufende Geschäft integriert. Durch die eingestellten Projektüberwachungen erhalte ich automatisch Nachricht, wenn Abweichungen entstehen oder sich Risiken abzeichnen. Dank admileo werden wir immer besser.«*



## Wirtschaftlicher Nutzen von admileo: Effizienz durch Wissensvorsprung.

Das vernetzte, ganzheitliche Prinzip von admileo verhilft Ihren Unternehmensfaktoren zu potenziellem Wachstum:

- Erschließung neuer Potenziale durch eine uneingeschränkte Sicht aufs Ganze
- Verbesserung Ihrer Prozessabläufe durch die interaktive Steuerung komplexer Unternehmensstrukturen
- Volle Konzentration für die operative Abwicklung, während admileo für Sie im Hintergrund organisiert
- Steigerung der Effizienz durch perfekte Integration unzähliger workflow-gesteuerter Tätigkeiten
- Volle Transparenz bezüglich aller Informationen und Prozesse
- Effektiveres Zeit-, Personal- und Kostenmanagement
- Bessere Koordination von Zuständigkeiten im Umgang mit vertraulichen Daten
- Die Möglichkeit der Vernetzung mit vorhandenen Führungssystemen ist gewährleistet

## Managementsoftware in Interaktion mit ERP- und HR-Systemen – Die Vorteile auf einen Blick:

### Im Multiprojektmanagement

*Die Sicht aufs Ganze. Effizienz bis ins Detail. Produktivität garantiert.*

- Bessere, schnellere und kostengünstigere Umsetzung von Projekten
- Mehr Transparenz in komplexen Strukturen
- Gesteigerte Mitarbeiterzufriedenheit

### Im Produkt-, Anlagen- und Servicemanagement

*Profitieren von Wissen. Ein Produktleben lang.*

- Von der Idee bis zur planvollen und transparenten Produktverwaltung und Produktentwicklung
- Von der Anlagenabbildung bis zum Recycling
- Mehr Servicevielfalt, mehr Kundenzufriedenheit

### Personal- und Organisations-Management

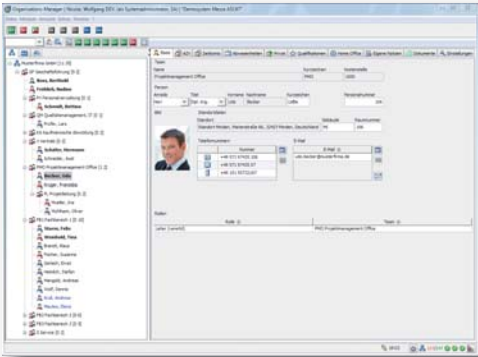

- Organisations-Manager
- Ressourcen-Manager
- Persönlicher-Meldungs-Manager
- Außendienst-Manager
- Fremdleistungs-Manager
- Personalqualifikations-Manager
- Bewerbungs-Manager
- Personal-Manager
- Zeiterfassungs-Manager
- Resümee-Manager

### Multiprojektmanagement

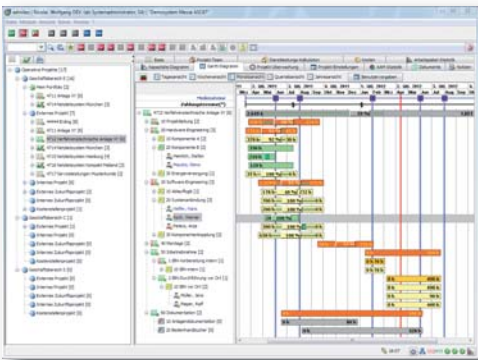

- Auftrags- und Projektstruktur-Manager
- Multiprojekt-Manager
- Projekt-Planer
- Anfrage- und Änderungs-Manager
- Zukunftsprojekt-Manager
- Projekt-Controller
- Objekt Meldungs-Manager

### Produktlebenszyklus-Management

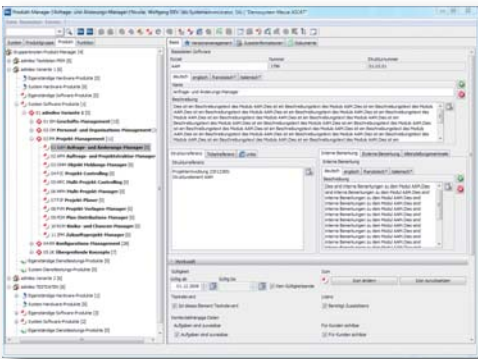

- Produkt-Manager
- Anlagen-Manager
- Aufgabenverfolgungs-Manager
- Kontakt-Manager
- Kunden- und Lieferanten-Manager

### Konfigurations-Management und Administration

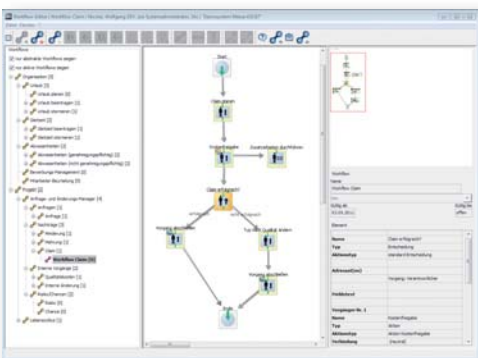

Für die Anpassung von admileo an die Unternehmensabläufe sind Konfigurationsarbeiten wie Ordnungsstrukturen für Organisation und Projekte, Produkte, Prozesse, Workflows, personenspezifische und betriebswirtschaftliche Funktionen und Regeln notwendig.

Das so genannte Customizing und die Administration erfolgen dank modernster grafischer Editoren einfach, übersichtlich und in kürzester Zeit.



Archimedes Geschäftsführung:  
Wolfgang Nicolai, Edgar Wauer

*»Das Team von Archimedes ist ein eingespieltes Team praxiserfahrener Entwickler und Berater.*

*»Unser Erfolg beruht auf Verbindlichkeit.«*

*Unsere Softwareentwickler arbeiten mit modernsten Werkzeugen. Sie sind auf dem aktuellen Stand der Technik. Die Entscheidung für Trends und Tools ist auf die langfristige Nutzung des Softwaresystems admileo ausgerichtet.*

*Continuous Integration und Continuous Testing sind Verfahren, die wir im Streben nach bester Qualität bei der Softwareentwicklung einsetzen.*

*Wir sehen große Vorteile für unsere Kunden und uns gleichermaßen, Qualitätsmanagement nach DIN EN ISO 9001:2008 zu betreiben und zu leben.«*

## Über Archimedes: Der Weg in eine echte Partnerschaft.

„Use what you sell“.

Ein alter Grundsatz, der auch bei uns gilt.

Als Software- und Consultinghaus erheben wir den Anspruch, auch im eigenen Projektgeschäft die Sicht aufs Ganze zu haben. Das hat sich als ein besonders wichtiger Erfolgsfaktor erwiesen.

Dieser Grundsatz, den wir in admileo konsequent verfolgen, ermöglicht unseren Kunden die vollständige Integration aller Projekte in ihre Unternehmenswelt. Eine Transparenz im richtigen Verhältnis ist hierfür unerlässlich. Wir sehen hierin Anforderungen, die über die technischen Aspekte hinausgehen. Wir erfüllen dies mit Augenmaß und Sensibilität für die jeweiligen Bedürfnisse unserer Kunden. So werden bereits in früher Phase sämtliche Beteiligten in den Planungsprozess miteinbezogen, um eine ideale Anpassung des Systems zu garantieren. Wir begleiten sie von der Status-Analyse bis hin zur Management-Beratung in der Auswertung und Interpretation der Ergebnisse.

Erfahrung und soziale Kompetenz bringen wir in die Projekte ein und erwerben neue hinzu. Denn auch wir lernen von unseren Kunden.

Mit dieser Einstellung begegnen wir unseren Kunden auf dem Weg in eine echte Partnerschaft.

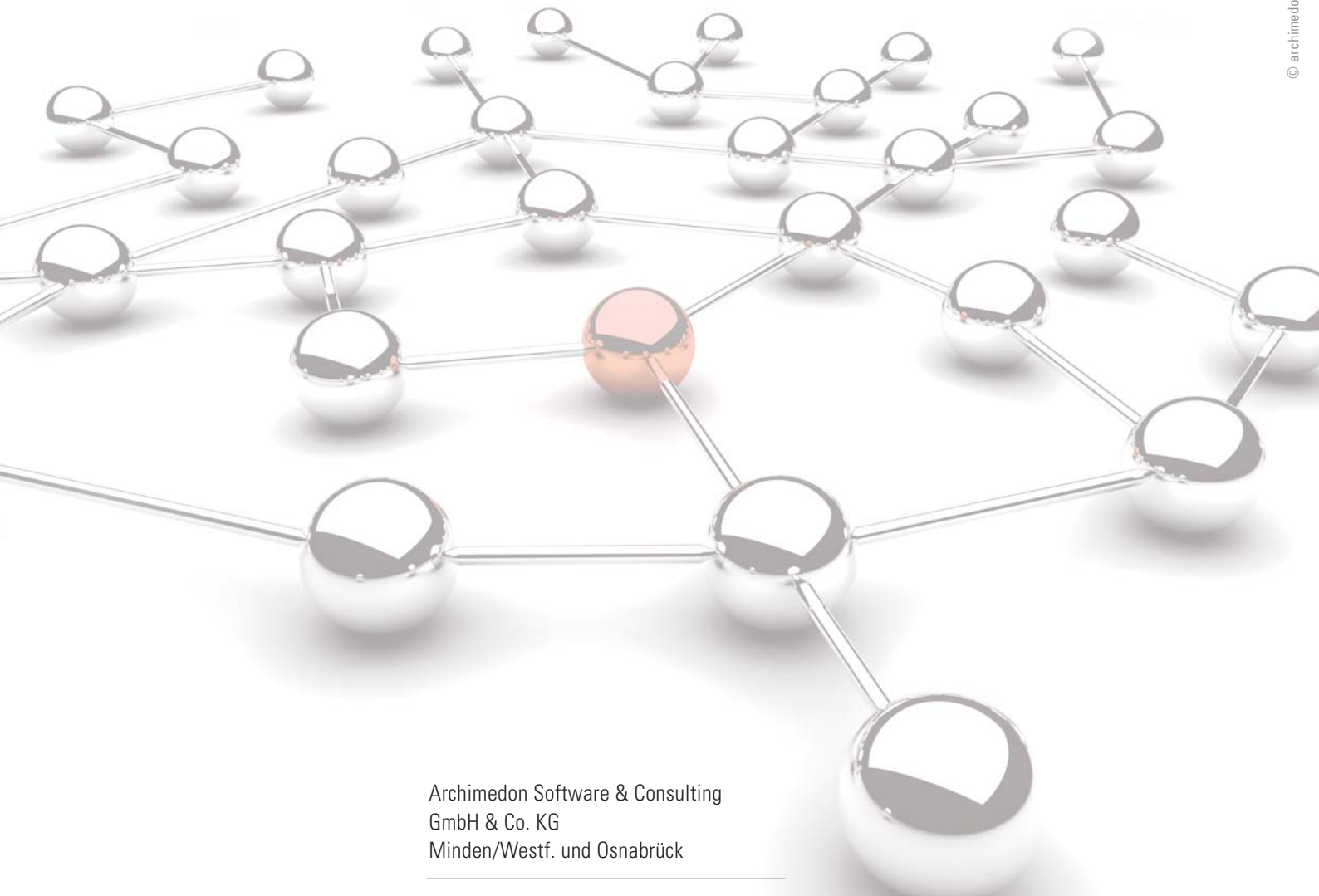

Archimedon Software & Consulting  
GmbH & Co. KG  
Minden/Westf. und Osnabrück

- Enterprise Multiprojektmanagement
- Organisationsmanagement
- Produkt- und Service-Management
- Lifecycle-Management

Qualitätsmanagement  
nach DIN EN ISO 9001:2008



Kooperation mit Hochschulen

Firmenmitglied in



ARCHIMEDON

Software und Consulting GmbH & Co. KG  
Marienstraße 66 | D 32427 Minden  
Tel.: +49 571 97435-0 | Fax: +49 571 97435-40  
info@archimedon.de | www.archimedon.de

